**Intervento di miglioramento
antisismico ed efficientamento
energetico Scuola Primaria di
Torrazza Coste.**

L.160 27 dicembre 2019

Progetto definitivo-esecutivo

Relazione fotografica

GIUGNO 2022

Progettista Generale:

Dott.Ing.Arch. Bernardo Vanelli

Via G.Garibaldi, 13 Castelleone (CR)

Ordine degli Ingegneri di Cremona n°605

Progettista delle opere Architettoniche:

Arch. Letizia Vanelli

Via G.Garibaldi, 13 Castelleone (CR)

Ordine degli Architetti di Milano n°21309

Comune di Torrazza Coste



Fotografie



Figura 1: Facciata Nord a seguito della sistemazione del bugnato



Figura 2: Facciata Nord prima della sistemazione della facciata



Figura 3: Facciata Ovest prima dell'intervento in facciata



Figura 4: Facciata Est prima dell'intervento in facciata



Figura 5: Facciata Sud allo stato attuale



Figura 6: il corridoio distributivo al piano terra (piano rialzato rispetto al giardino esterno)



Figura 7: il corridoio al primo piano



Figura 8: vista sul soffitto della cantina



Figura 9: piccolo scavo per l'analisi della muratura sotterranea



Figura 10: vista su un locale della cantina



Figura 11: l'interno di un'aula



Figura 12: l'interno di un'aula



Figura 13: vano scale



Figura 14: serramenti originali lignei dall'interno e dall'esterno



Figura 15: serramenti in PVC sostituiti con l'intervento del 2006 sulla facciata sud



Figura 16: il rivestimento di copertura



Figura 17: la struttura lignea della copertura e il sostegno delle murature verticali



Figura 18: la struttura lignea della copertura e il sostegno delle murature verticali



Figura 19: una delle capriate di copertura



Figura 20: accesso al locale caldaia sul lato sud dell'edificio scolastico



Figura 21



Figura 22



Figura 23: la caldaia sostituita di recente, serve l'intera scuola

Il Progettista generale



Il Progettista delle opere architettoniche

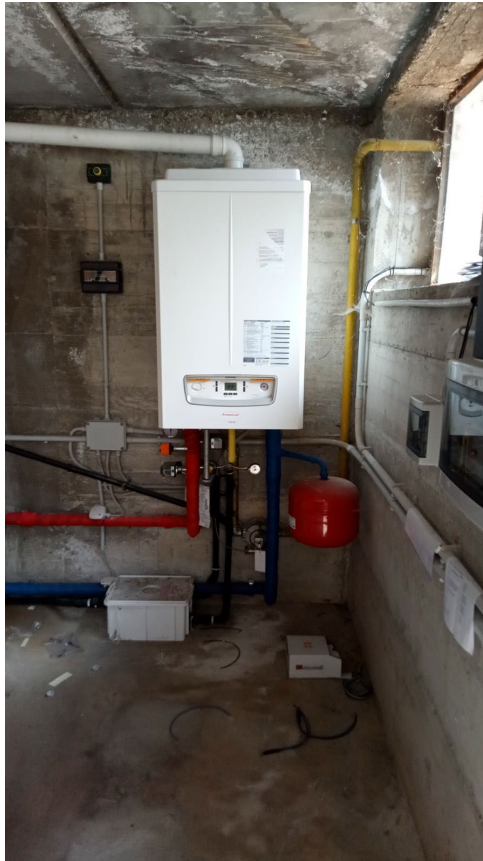